



LANGENBERG
MAKELAARDIJ

AANKOPEN | VERKOPEN | TAXATIES | ADVIES



Langenberg Makelaardij
Emmalaan 16
7316 EB, APELDOORN
Tel: 055-5766576
E-mail: info@langenbergmakelaardij.nl
www.langenbergmakelaardij.nl



Omschrijving

Chamavenlaan 44, 7312 HG Apeldoorn

Op de 1e woonlaag gelegen uitstekend onderhouden 3-kamer hoek appartement (thans 2 kamers) met 2 balkons, gelegen direct bij de hoofdingang en de berging. Dit appartement is rustig gelegen in kleinschalig appartementencomplex aan de Westkant van Apeldoorn. Het appartement bevindt zich nabij bossen, winkels en diverse uitvalswegen.

Indeling:

lichte entree met hal, garderobe en kast met aansluiting wasapparatuur en de boiler. Open hoekkeuken met een nette doch eenvoudige inrichting en v.v. elektrisch fornuis, koel-/vriescombinatie en afzuigkap. Luxe recentelijke vernieuwde badkamer met fraaie inloop douche, wasmeubel en design radiator. Tevens is de badkamer v.v. elektrische vloerverwarming! het fraaie luxe wandcloset is v.v. een bidet/spoelfunctie en is eveneens vernieuwd en prachtig betegeld met een fonteintje. In de badkamer en het toilet is een dimmer aangebracht t.b.v. de inbouwspots. Royale slaapkamer (ca. 4,75 x 3 mtr.), ruime sfeervolle woonkamer en-suite van ca. 35 m² waarbij de wanden en plafonds glad gestuct zijn. De vloerdelen zijn van massief hout en geven veel warmte en sfeer. Via de fraaie en-suite deuren met daarom heen een op maat gemaakte boekenkast bereik je de werk/eetkamer. Vanuit de woonkamer en de grote slaapkamer toegang tot het fijne balkon met elektrische zonwering. Een heerlijke plek op een gewilde locatie!

Het betreft hier een zeer verzorgd appartement waar u zo in kunt! Het appartement is vrijwel geheel v.v. isolatieglas. Dit complex heeft een actieve VVE. De servicekosten bedragen € 136,- per maand. Entreegelden VVE zijn éénmalig € 250,-. Dit dient als bijdrage ten behoeve van het reservefonds voor het onderhoud aan het complex. Het betreft een gezonde VVE en het aandeel van dit appartement in de (reserve) fonds(en) bedraagt ca €3200 (!) per 1-1-2024'.

Gebruiksoppervlakte wonen: 69 m²

Gebouw gebonden buitenruimte: 7 m²

Externe bergruimte: 11 m²

Inhoud: 216 m³

Kijkje nemen? Bel Langenberg Makelaardij op 055-5766576!

"Interesse in dit huis? Schakel direct uw eigen NVM aankoopmakelaar in. Uw NVM aankoopmakelaar komt op voor uw belang en bespaart u tijd, geld en zorgen."

Kenmerken

Object gegevens	
Soort appartement	Galerijflat
Open portiek	Nee
Bouwjaar	1965

Maten object	
Aantal kamers	2 kamers
Aantal slaapkamers	1 slaapkamer(s)
Inhoud woning	216 m ³
Gebruiksoppervlakte woonfunctie	69 m ²

Details	
Ligging	Aan rustige weg, in woonwijk
Voorzieningen	TV kabel, Buitenzonwering, Glasvezel kabel
Schuur / berging	Box
Kabel	Ja
Buitenzonwering	Ja

Energie	
Energielabel	D
Isolatie	Dubbel glas grotendeels
Verwarming	Moederhaard, Vloerverwarming gedeeltelijk
Warmwater	Elektrische boiler eigendom

Tuin gegevens	
Tuin	Geen tuin



LANGENBERG
MAKELAARDIJ

AANKOPEN | VERKOPEN | TAXATIES | ADVIES



Langenberg Makelaardij
Emmalaan 16
7316 EB, APELDOORN
Tel: 055-5766576
E-mail: info@langenbergmakelaardij.nl
www.langenbergmakelaardij.nl





LANGENBERG
MAKELAARDIJ

AANKOPEN | VERKOPEN | TAXATIES | ADVIES



Langenberg Makelaardij
Emmalaan 16
7316 EB, APELDOORN
Tel: 055-5766576
E-mail: info@langenbergmakelaardij.nl
www.langenbergmakelaardij.nl







LANGENBERG
MAKELAARDIJ

AANKOPEN | VERKOPEN | TAXATIES | ADVIES



Langenberg Makelaardij
Emmalaan 16
7316 EB, APELDOORN
Tel: 055-5766576
E-mail: info@langenbergmakelaardij.nl
www.langenbergmakelaardij.nl





LANGENBERG
MAKELAARDIJ

AANKOPEN | VERKOPEN | TAXATIES | ADVIES



Langenberg Makelaardij
Emmalaan 16
7316 EB, APELDOORN
Tel: 055-5766576
E-mail: info@langenbergmakelaardij.nl
www.langenbergmakelaardij.nl





LANGENBERG
MAKELAARDIJ

AANKOPEN | VERKOPEN | TAXATIES | ADVIES



Langenberg Makelaardij
Emmalaan 16
7316 EB, APELDOORN
Tel: 055-5766576
E-mail: info@langenbergmakelaardij.nl
www.langenbergmakelaardij.nl





LANGENBERG
MAKELAARDIJ

AANKOPEN | VERKOPEN | TAXATIES | ADVIES



Langenberg Makelaardij
Emmalaan 16
7316 EB, APELDOORN
Tel: 055-5766576
E-mail: info@langenbergmakelaardij.nl
www.langenbergmakelaardij.nl





LANGENBERG
MAKELAARDIJ

AANKOPEN | VERKOPEN | TAXATIES | ADVIES



Langenberg Makelaardij
Emmalaan 16
7316 EB, APELDOORN
Tel: 055-5766576
E-mail: info@langenbergmakelaardij.nl
www.langenbergmakelaardij.nl

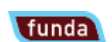



LANGENBERG
MAKELAARDIJ

AANKOPEN | VERKOPEN | TAXATIES | ADVIES



Langenberg Makelaardij
Emmalaan 16
7316 EB, APELDOORN
Tel: 055-5766576
E-mail: info@langenbergmakelaardij.nl
www.langenbergmakelaardij.nl





LANGENBERG
MAKELAARDIJ

AANKOPEN | VERKOPEN | TAXATIES | ADVIES

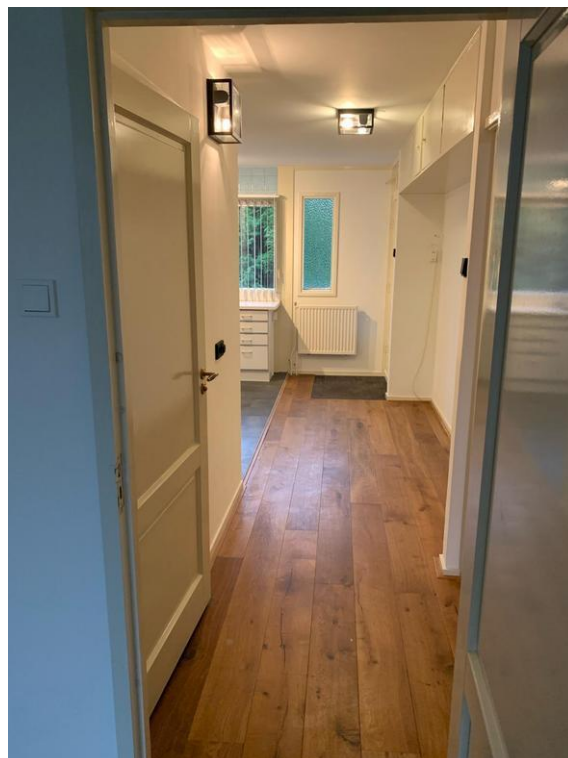

Langenberg Makelaardij
Emmalaan 16
7316 EB, APELDOORN
Tel: 055-5766576
E-mail: info@langenbergmakelaardij.nl
www.langenbergmakelaardij.nl





LANGENBERG
MAKELAARDIJ

AANKOPEN | VERKOPEN | TAXATIES | ADVIES



Langenberg Makelaardij
Emmalaan 16
7316 EB, APELDOORN
Tel: 055-5766576
E-mail: info@langenbergmakelaardij.nl
www.langenbergmakelaardij.nl





LANGENBERG
MAKELAARDIJ

AANKOPEN | VERKOPEN | TAXATIES | ADVIES



Langenberg Makelaardij
Emmalaan 16
7316 EB, APELDOORN
Tel: 055-5766576
E-mail: info@langenbergmakelaardij.nl
www.langenbergmakelaardij.nl





LANGENBERG
MAKELAARDIJ

AANKOPEN | VERKOPEN | TAXATIES | ADVIES



Langenberg Makelaardij
Emmalaan 16
7316 EB, APELDOORN
Tel: 055-5766576
E-mail: info@langenbergmakelaardij.nl
www.langenbergmakelaardij.nl





LANGENBERG
MAKELAARDIJ

AANKOPEN | VERKOPEN | TAXATIES | ADVIES



Langenberg Makelaardij
Emmalaan 16
7316 EB, APELDOORN
Tel: 055-5766576
E-mail: info@langenbergmakelaardij.nl
www.langenbergmakelaardij.nl



Plattegrond



**Deze plattegronden zijn opgemaakt voor indicatieve doeleinden.
Hieraan kunnen geen rechten worden ontleend.**

Plattegrond

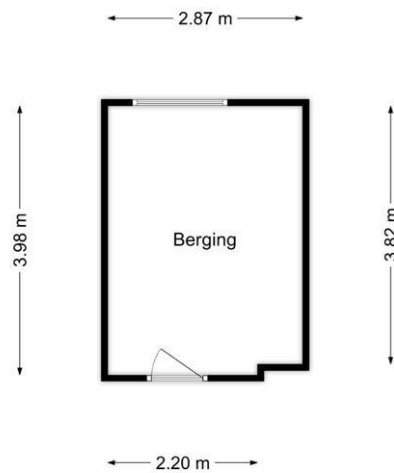

Deze plattegronden zijn opgemaakt voor indicatieve doeleinden.
Hieraan kunnen geen rechten worden ontleend.

Plattegrond



**Kies een bevlogen
aankoopmakelaar!**



NVM

Je krijgt meer voor elkaar
met een NVM-makelaar

nvm.nl

Locatie

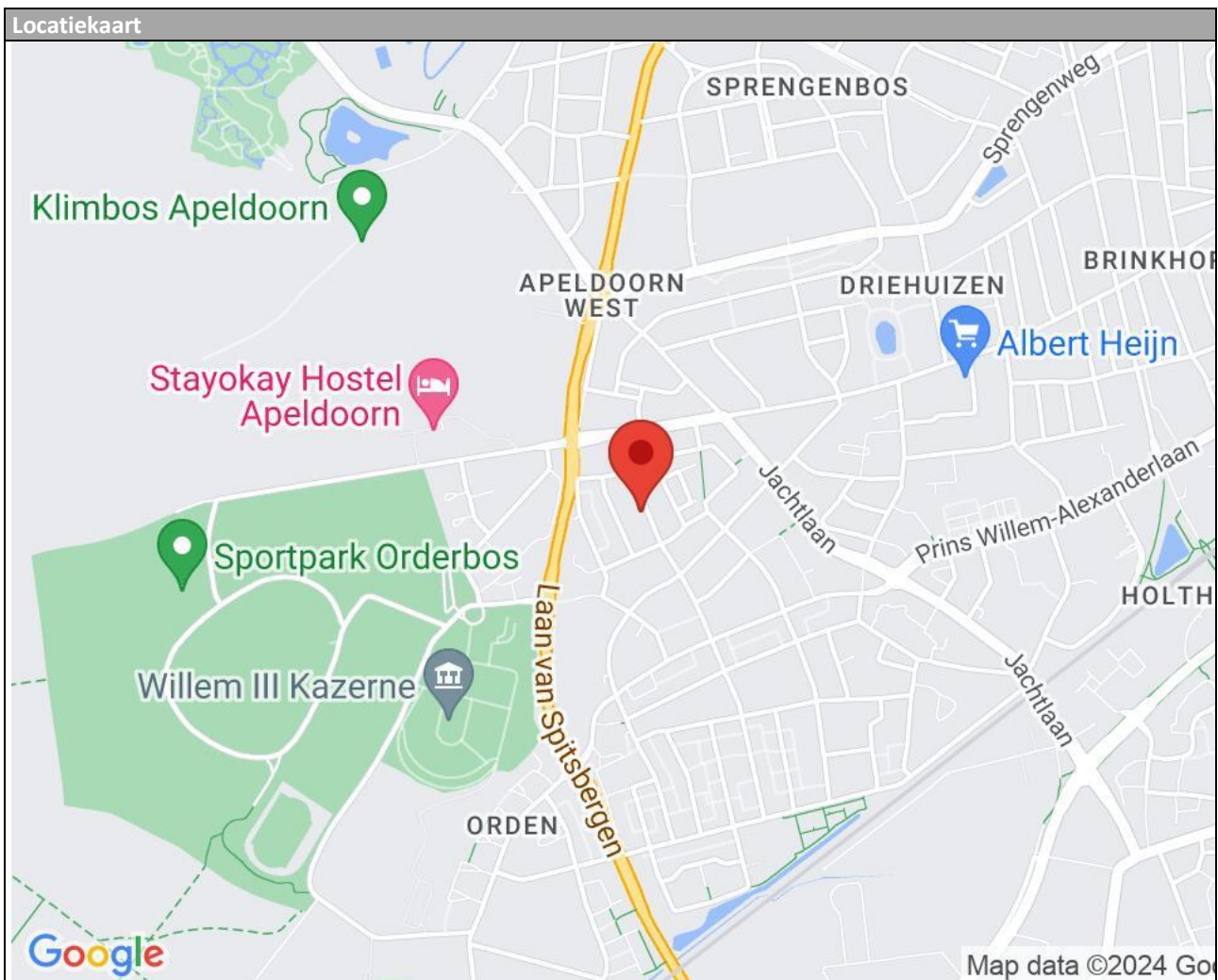
Adres gegevens	
Adres	Chamavenlaan 44
Postcode / plaats	7312 HG Apeldoorn
Provincie	Gelderland



Lijst van zaken

	Blijft achter	Gaat mee	Kan worden overgenomen	n.v.t.
Woning				
<i>Interieur</i>				
Verlichting, te weten:				
- Inbouwspots/dimmers	<input checked="" type="checkbox"/>	<input type="checkbox"/>	<input type="checkbox"/>	<input type="checkbox"/>
- Opbouwspots/armaturen/lampen/dimmers	<input checked="" type="checkbox"/>	<input type="checkbox"/>	<input type="checkbox"/>	<input type="checkbox"/>
- Losse (hang)lampen	<input type="checkbox"/>	<input checked="" type="checkbox"/>	<input type="checkbox"/>	<input type="checkbox"/>
-	<input type="checkbox"/>	<input type="checkbox"/>	<input type="checkbox"/>	<input checked="" type="checkbox"/>
-	<input type="checkbox"/>	<input type="checkbox"/>	<input type="checkbox"/>	<input checked="" type="checkbox"/>
(Losse)kasten, legplanken, te weten:				
-	<input type="checkbox"/>	<input type="checkbox"/>	<input type="checkbox"/>	<input checked="" type="checkbox"/>
-	<input type="checkbox"/>	<input type="checkbox"/>	<input type="checkbox"/>	<input checked="" type="checkbox"/>
Raamdecoratie/zonwering binnen, te weten:				
- Gordijnrails	<input checked="" type="checkbox"/>	<input type="checkbox"/>	<input type="checkbox"/>	<input type="checkbox"/>
- Gordijnen	<input checked="" type="checkbox"/>	<input type="checkbox"/>	<input type="checkbox"/>	<input type="checkbox"/>
- Overgordijnen	<input checked="" type="checkbox"/>	<input type="checkbox"/>	<input type="checkbox"/>	<input type="checkbox"/>
- Vitrages	<input type="checkbox"/>	<input type="checkbox"/>	<input type="checkbox"/>	<input checked="" type="checkbox"/>
- Rolgordijnen	<input type="checkbox"/>	<input type="checkbox"/>	<input type="checkbox"/>	<input checked="" type="checkbox"/>
- Lamellen	<input type="checkbox"/>	<input type="checkbox"/>	<input type="checkbox"/>	<input checked="" type="checkbox"/>
- Jaloezieën	<input type="checkbox"/>	<input type="checkbox"/>	<input type="checkbox"/>	<input checked="" type="checkbox"/>
- (Losse) horren/rolhorren	<input type="checkbox"/>	<input type="checkbox"/>	<input type="checkbox"/>	<input checked="" type="checkbox"/>
-	<input type="checkbox"/>	<input type="checkbox"/>	<input type="checkbox"/>	<input checked="" type="checkbox"/>
-	<input type="checkbox"/>	<input type="checkbox"/>	<input type="checkbox"/>	<input checked="" type="checkbox"/>
Vloerdecoratie, te weten:				
- Vloerbedekking	<input checked="" type="checkbox"/>	<input type="checkbox"/>	<input type="checkbox"/>	<input type="checkbox"/>
- Parketvloer	<input checked="" type="checkbox"/>	<input type="checkbox"/>	<input type="checkbox"/>	<input type="checkbox"/>
- Houten vloer(delen)	<input type="checkbox"/>	<input type="checkbox"/>	<input type="checkbox"/>	<input checked="" type="checkbox"/>
- Laminaat	<input checked="" type="checkbox"/>	<input type="checkbox"/>	<input type="checkbox"/>	<input type="checkbox"/>
- Plavuizen	<input type="checkbox"/>	<input type="checkbox"/>	<input type="checkbox"/>	<input checked="" type="checkbox"/>
-	<input type="checkbox"/>	<input type="checkbox"/>	<input type="checkbox"/>	<input checked="" type="checkbox"/>
-	<input type="checkbox"/>	<input type="checkbox"/>	<input type="checkbox"/>	<input checked="" type="checkbox"/>
(Voorzet) openhaard met toebehoren	<input type="checkbox"/>	<input type="checkbox"/>	<input type="checkbox"/>	<input checked="" type="checkbox"/>
Allesbrander	<input type="checkbox"/>	<input type="checkbox"/>	<input type="checkbox"/>	<input checked="" type="checkbox"/>
Houtkachel	<input type="checkbox"/>	<input type="checkbox"/>	<input type="checkbox"/>	<input checked="" type="checkbox"/>
(Gas)kachels	<input type="checkbox"/>	<input type="checkbox"/>	<input type="checkbox"/>	<input checked="" type="checkbox"/>

	Blijft achter	Gaat mee	Kan worden overgenomen	n.v.t.
Designradiator(en)	<input type="checkbox"/>	<input type="checkbox"/>	<input type="checkbox"/>	<input checked="" type="checkbox"/>
Radiatorafwerking	<input type="checkbox"/>	<input type="checkbox"/>	<input type="checkbox"/>	<input checked="" type="checkbox"/>
Overig, te weten:				
- Spiegelwanden	<input type="checkbox"/>	<input type="checkbox"/>	<input type="checkbox"/>	<input checked="" type="checkbox"/>
- Schilderij ophangstelsysteem	<input type="checkbox"/>	<input type="checkbox"/>	<input type="checkbox"/>	<input checked="" type="checkbox"/>
-	<input type="checkbox"/>	<input type="checkbox"/>	<input type="checkbox"/>	<input checked="" type="checkbox"/>
-	<input type="checkbox"/>	<input type="checkbox"/>	<input type="checkbox"/>	<input checked="" type="checkbox"/>
-	<input type="checkbox"/>	<input type="checkbox"/>	<input type="checkbox"/>	<input checked="" type="checkbox"/>
-	<input type="checkbox"/>	<input type="checkbox"/>	<input type="checkbox"/>	<input checked="" type="checkbox"/>

Keuken

Keukenblok (met bovenkasten)	<input checked="" type="checkbox"/>	<input type="checkbox"/>	<input type="checkbox"/>	<input type="checkbox"/>
Keuken (inbouw)apparatuur, te weten:				
- Kookplaat	<input checked="" type="checkbox"/>	<input type="checkbox"/>	<input type="checkbox"/>	<input type="checkbox"/>
- (Gas)fornuis	<input checked="" type="checkbox"/>	<input type="checkbox"/>	<input type="checkbox"/>	<input type="checkbox"/>
- Afzuigkap	<input checked="" type="checkbox"/>	<input type="checkbox"/>	<input type="checkbox"/>	<input type="checkbox"/>
- Magnetron	<input type="checkbox"/>	<input type="checkbox"/>	<input type="checkbox"/>	<input checked="" type="checkbox"/>
- Oven	<input checked="" type="checkbox"/>	<input type="checkbox"/>	<input type="checkbox"/>	<input type="checkbox"/>
- Combi-oven/combimagnetron	<input type="checkbox"/>	<input type="checkbox"/>	<input type="checkbox"/>	<input checked="" type="checkbox"/>
- Koelkast	<input checked="" type="checkbox"/>	<input type="checkbox"/>	<input type="checkbox"/>	<input type="checkbox"/>
- Vriezer	<input type="checkbox"/>	<input type="checkbox"/>	<input type="checkbox"/>	<input checked="" type="checkbox"/>
- Koel-vriescombinatie	<input type="checkbox"/>	<input type="checkbox"/>	<input type="checkbox"/>	<input checked="" type="checkbox"/>
- Vaatwasser	<input type="checkbox"/>	<input type="checkbox"/>	<input type="checkbox"/>	<input checked="" type="checkbox"/>
- Quooker	<input type="checkbox"/>	<input type="checkbox"/>	<input type="checkbox"/>	<input checked="" type="checkbox"/>
- Koffiezetapparaat	<input type="checkbox"/>	<input type="checkbox"/>	<input type="checkbox"/>	<input checked="" type="checkbox"/>
- Verlichting, opbouwspots	<input checked="" type="checkbox"/>	<input type="checkbox"/>	<input type="checkbox"/>	<input type="checkbox"/>
-	<input type="checkbox"/>	<input type="checkbox"/>	<input type="checkbox"/>	<input checked="" type="checkbox"/>
Keukenaccessoires, te weten:				
-	<input type="checkbox"/>	<input type="checkbox"/>	<input type="checkbox"/>	<input checked="" type="checkbox"/>
-	<input type="checkbox"/>	<input type="checkbox"/>	<input type="checkbox"/>	<input checked="" type="checkbox"/>
-	<input type="checkbox"/>	<input type="checkbox"/>	<input type="checkbox"/>	<input checked="" type="checkbox"/>
-	<input type="checkbox"/>	<input type="checkbox"/>	<input type="checkbox"/>	<input checked="" type="checkbox"/>
-	<input type="checkbox"/>	<input type="checkbox"/>	<input type="checkbox"/>	<input checked="" type="checkbox"/>
-	<input type="checkbox"/>	<input type="checkbox"/>	<input type="checkbox"/>	<input checked="" type="checkbox"/>
-	<input type="checkbox"/>	<input type="checkbox"/>	<input type="checkbox"/>	<input checked="" type="checkbox"/>

Sanitair/sauna

Toilet met de volgende toebehoren:				
- Toilet	<input checked="" type="checkbox"/>	<input type="checkbox"/>	<input type="checkbox"/>	<input type="checkbox"/>
- Toilethouder	<input checked="" type="checkbox"/>	<input type="checkbox"/>	<input type="checkbox"/>	<input type="checkbox"/>
- Toiletborstel(houder)	<input checked="" type="checkbox"/>	<input type="checkbox"/>	<input type="checkbox"/>	<input type="checkbox"/>
- Fontein	<input checked="" type="checkbox"/>	<input type="checkbox"/>	<input type="checkbox"/>	<input type="checkbox"/>

	Blijft achter	Gaat mee	Kan worden overgenomen	n.v.t.
- Verlichting	<input checked="" type="checkbox"/>	<input type="checkbox"/>	<input type="checkbox"/>	<input type="checkbox"/>
-	<input type="checkbox"/>	<input type="checkbox"/>	<input type="checkbox"/>	<input checked="" type="checkbox"/>
Badkamer met de volgende toebehoren:				
- Ligbad	<input type="checkbox"/>	<input type="checkbox"/>	<input type="checkbox"/>	<input checked="" type="checkbox"/>
- Jacuzzi/whirlpool	<input type="checkbox"/>	<input type="checkbox"/>	<input type="checkbox"/>	<input checked="" type="checkbox"/>
- Douche (cabine/scherm)	<input checked="" type="checkbox"/>	<input type="checkbox"/>	<input type="checkbox"/>	<input type="checkbox"/>
- Stoomdouche (cabine)	<input type="checkbox"/>	<input type="checkbox"/>	<input type="checkbox"/>	<input checked="" type="checkbox"/>
- Wastafel	<input checked="" type="checkbox"/>	<input type="checkbox"/>	<input type="checkbox"/>	<input type="checkbox"/>
- Wastafelmeubel	<input checked="" type="checkbox"/>	<input type="checkbox"/>	<input type="checkbox"/>	<input type="checkbox"/>
- Planchet	<input type="checkbox"/>	<input type="checkbox"/>	<input type="checkbox"/>	<input checked="" type="checkbox"/>
- Toiletkast	<input type="checkbox"/>	<input type="checkbox"/>	<input type="checkbox"/>	<input checked="" type="checkbox"/>
- Toilet	<input type="checkbox"/>	<input type="checkbox"/>	<input type="checkbox"/>	<input checked="" type="checkbox"/>
- Toiletrolhouder	<input type="checkbox"/>	<input type="checkbox"/>	<input type="checkbox"/>	<input checked="" type="checkbox"/>
- Toiletborstel(houder)	<input type="checkbox"/>	<input type="checkbox"/>	<input type="checkbox"/>	<input checked="" type="checkbox"/>
- Verlichting	<input checked="" type="checkbox"/>	<input type="checkbox"/>	<input type="checkbox"/>	<input type="checkbox"/>
-	<input type="checkbox"/>	<input type="checkbox"/>	<input type="checkbox"/>	<input checked="" type="checkbox"/>
Sauna met toebehoren	<input type="checkbox"/>	<input type="checkbox"/>	<input type="checkbox"/>	<input checked="" type="checkbox"/>
	<input type="checkbox"/>	<input type="checkbox"/>	<input type="checkbox"/>	<input checked="" type="checkbox"/>
	<input type="checkbox"/>	<input type="checkbox"/>	<input type="checkbox"/>	<input checked="" type="checkbox"/>
<i>Exterieur/installaties/veiligheid/energiebesparing</i>				
Schotel/antenne	<input type="checkbox"/>	<input type="checkbox"/>	<input type="checkbox"/>	<input checked="" type="checkbox"/>
Brievenbus	<input checked="" type="checkbox"/>	<input type="checkbox"/>	<input type="checkbox"/>	<input type="checkbox"/>
Kluis	<input type="checkbox"/>	<input type="checkbox"/>	<input type="checkbox"/>	<input checked="" type="checkbox"/>
(Voordeur)bel	<input checked="" type="checkbox"/>	<input type="checkbox"/>	<input type="checkbox"/>	<input type="checkbox"/>
Alarminstallatie	<input type="checkbox"/>	<input type="checkbox"/>	<input type="checkbox"/>	<input checked="" type="checkbox"/>
(Veiligheids)sloten en overige inbraakpreventie	<input type="checkbox"/>	<input type="checkbox"/>	<input type="checkbox"/>	<input checked="" type="checkbox"/>
Rookmelders	<input checked="" type="checkbox"/>	<input type="checkbox"/>	<input type="checkbox"/>	<input type="checkbox"/>
(Klok)thermostaat	<input checked="" type="checkbox"/>	<input type="checkbox"/>	<input type="checkbox"/>	<input type="checkbox"/>
Airconditioning	<input type="checkbox"/>	<input type="checkbox"/>	<input type="checkbox"/>	<input checked="" type="checkbox"/>
Warmwatervoorziening, te weten:				
- CV-installatie	<input type="checkbox"/>	<input type="checkbox"/>	<input type="checkbox"/>	<input checked="" type="checkbox"/>
- Boiler	<input checked="" type="checkbox"/>	<input type="checkbox"/>	<input type="checkbox"/>	<input type="checkbox"/>
- Geiser	<input type="checkbox"/>	<input type="checkbox"/>	<input type="checkbox"/>	<input checked="" type="checkbox"/>
-	<input type="checkbox"/>	<input type="checkbox"/>	<input type="checkbox"/>	<input checked="" type="checkbox"/>
-	<input type="checkbox"/>	<input type="checkbox"/>	<input type="checkbox"/>	<input checked="" type="checkbox"/>
-	<input type="checkbox"/>	<input type="checkbox"/>	<input type="checkbox"/>	<input checked="" type="checkbox"/>
Screens	<input type="checkbox"/>	<input type="checkbox"/>	<input type="checkbox"/>	<input checked="" type="checkbox"/>
Rolluiken	<input type="checkbox"/>	<input type="checkbox"/>	<input type="checkbox"/>	<input checked="" type="checkbox"/>
Zonwering buiten	<input checked="" type="checkbox"/>	<input type="checkbox"/>	<input type="checkbox"/>	<input type="checkbox"/>
-	<input type="checkbox"/>	<input type="checkbox"/>	<input type="checkbox"/>	<input checked="" type="checkbox"/>
-	<input type="checkbox"/>	<input type="checkbox"/>	<input type="checkbox"/>	<input checked="" type="checkbox"/>
-	<input type="checkbox"/>	<input type="checkbox"/>	<input type="checkbox"/>	<input checked="" type="checkbox"/>
Isolatievoorzieningen (voorzetramen/radiatorfolie etc.), te weten:				
-	<input type="checkbox"/>	<input type="checkbox"/>	<input type="checkbox"/>	<input checked="" type="checkbox"/>

	Blijft achter	Gaat mee	Kan worden overgenomen	n.v.t.
Telefoonaansluiting/internetaansluiting	<input type="checkbox"/>	<input type="checkbox"/>	<input type="checkbox"/>	<input checked="" type="checkbox"/>
Veiligheidsschakelaar wasautomaat	<input type="checkbox"/>	<input type="checkbox"/>	<input type="checkbox"/>	<input checked="" type="checkbox"/>
Waterslot wasautomaat	<input type="checkbox"/>	<input type="checkbox"/>	<input type="checkbox"/>	<input checked="" type="checkbox"/>
Zonnepanelen	<input type="checkbox"/>	<input type="checkbox"/>	<input type="checkbox"/>	<input checked="" type="checkbox"/>
Oplaadpunt elektrische auto	<input type="checkbox"/>	<input type="checkbox"/>	<input type="checkbox"/>	<input checked="" type="checkbox"/>
	<input type="checkbox"/>	<input type="checkbox"/>	<input type="checkbox"/>	<input checked="" type="checkbox"/>
	<input type="checkbox"/>	<input type="checkbox"/>	<input type="checkbox"/>	<input checked="" type="checkbox"/>

Tuin

Inrichting

Tuinaanleg/bestrating	<input type="checkbox"/>	<input type="checkbox"/>	<input type="checkbox"/>	<input checked="" type="checkbox"/>
Beplanting	<input type="checkbox"/>	<input type="checkbox"/>	<input type="checkbox"/>	<input checked="" type="checkbox"/>
	<input type="checkbox"/>	<input type="checkbox"/>	<input type="checkbox"/>	<input checked="" type="checkbox"/>

Verlichting/installaties

Buitenverlichting	<input type="checkbox"/>	<input type="checkbox"/>	<input type="checkbox"/>	<input checked="" type="checkbox"/>
Tijd- of schemerschakelaar/bewegingsmelder	<input type="checkbox"/>	<input type="checkbox"/>	<input type="checkbox"/>	<input checked="" type="checkbox"/>
	<input type="checkbox"/>	<input type="checkbox"/>	<input type="checkbox"/>	<input checked="" type="checkbox"/>

Bebouwing

Tuinhuis/buitenberging	<input type="checkbox"/>	<input type="checkbox"/>	<input type="checkbox"/>	<input checked="" type="checkbox"/>
Kasten/werkbank in tuinhuis/berging	<input type="checkbox"/>	<input type="checkbox"/>	<input type="checkbox"/>	<input checked="" type="checkbox"/>
(Broei)kas	<input type="checkbox"/>	<input type="checkbox"/>	<input type="checkbox"/>	<input checked="" type="checkbox"/>
	<input type="checkbox"/>	<input type="checkbox"/>	<input type="checkbox"/>	<input checked="" type="checkbox"/>
	<input type="checkbox"/>	<input type="checkbox"/>	<input type="checkbox"/>	<input checked="" type="checkbox"/>

Overig

Overige tuin, te weten:				
- (Sier)hek	<input type="checkbox"/>	<input type="checkbox"/>	<input type="checkbox"/>	<input checked="" type="checkbox"/>
- Vlaggenmast(houder)	<input type="checkbox"/>	<input type="checkbox"/>	<input type="checkbox"/>	<input checked="" type="checkbox"/>
-	<input type="checkbox"/>	<input type="checkbox"/>	<input type="checkbox"/>	<input checked="" type="checkbox"/>
-	<input type="checkbox"/>	<input type="checkbox"/>	<input type="checkbox"/>	<input checked="" type="checkbox"/>

Overig

Zijn er zaken die geen eigendom zijn van verkoper omdat er sprake is van een leasecontract of huurcontract. Zo ja, neemt verkoper de zaak mee of wordt het betreffende contract overgenomen?	Ja	Nee	Gaat mee	Moet worden overgenomen
CV	<input type="checkbox"/>	<input checked="" type="checkbox"/>	<input type="checkbox"/>	<input type="checkbox"/>
Boiler	<input type="checkbox"/>	<input checked="" type="checkbox"/>	<input type="checkbox"/>	<input type="checkbox"/>
Zonnepanelen	<input type="checkbox"/>	<input checked="" type="checkbox"/>	<input type="checkbox"/>	<input type="checkbox"/>
	<input type="checkbox"/>	<input checked="" type="checkbox"/>	<input type="checkbox"/>	<input type="checkbox"/>
	<input type="checkbox"/>	<input checked="" type="checkbox"/>	<input type="checkbox"/>	<input type="checkbox"/>
	<input type="checkbox"/>	<input checked="" type="checkbox"/>	<input type="checkbox"/>	<input type="checkbox"/>
Bijlage(n) over te nemen contracten:				
-				
-				

Vragenlijst voor de verkoop van een appartement

DEEL B

1. Bijzonderheden

- A. Zijn er nadat u het appartement in eigendom hebt gekregen nog andere, eventuele aanvullende notariële of onderhandse akten opgesteld met betrekking tot het appartement? **Nee**
Zo ja, welke? : _____
- B. Zijn er mondelinge of schriftelijke afspraken gemaakt over aangrenzende percelen? **Nee**
(Denk hierbij aan regelingen voor het gebruik van een poort, schuur, garage, tuin, overeenkomsten met meerdere burens, toezeggingen, erfafscheidingen.)
Zo ja, welke zijn dat : _____
- C. Wijken de huidige terreinafscheidingen af van de kadastrale eigendomsgrenzen? **Nee**
(Denk hierbij ook aan strookjes grond van de gemeente die u in gebruik heeft, of grond van u die gebruikt wordt door de burens.)
Zo ja, waaruit bestaat die afwijking? : _____
- D. Is een gedeelte van uw appartement, schuur, garage of schutting gebouwd op grond van de burens of andersom? **Nee**
Zo ja, graag nader toelichten : _____
- E. Heeft u grond van derden in gebruik? **Nee**
Zo ja, welke grond? : _____
- F. Rusten er voor zover u weet 'bijzondere lasten en beperkingen' op het appartement? **Nee**
(*'Bijzondere lasten en beperkingen' kunnen privaatrechtelijke beperkingen zijn zoals (lijdende) erfdiensbaarheden (bijvoorbeeld een recht van overpad), kwalitatieve verplichtingen, kettingbedingen, vruchtgebruik, voorkeursrecht (bijvoorbeeld een eerste recht van koop), opstalrecht, erfpacht, huurkoop. Het kan ook gaan om publiekrechtelijke beperkingen zoals een aanschrijving van de gemeente in het kader van een illegale verbouwing.*)
Zo ja, welke? : _____
- G. Is de Wet voorkeursrecht gemeenten van toepassing? **Nee**
- H. Is er een anti-speculatiebeding van toepassing op het appartement? **Nee**
Zo ja, hoe lang nog? : _____
- I. Is er sprake van een beschermd stads- of dorpsgezicht of loopt er een procedure tot aanwijzing daartoe? **Nee**
Is er sprake van een gemeentelijk-, provinciaal-of rijksmonument of loopt er een procedure tot aanwijzing daartoe? **Nee**
Is er volgens het bestemmingsplan sprake van een beeldbepalend of karakteristiek object? **Nee**
- J. Is er sprake (geweest) van ruilverkaveling? **Nee**
Zo ja, moet u hiervoor ruilverkavelingsrente betalen? Ja / Nee

- Zo ja, hoeveel en voor hoe lang? Bedrag € _____
Duur : _____
- K. Is er sprake van onteigening? **Nee**
- L. Is het appartement of de grond geheel of gedeeltelijk verhuurd of bij anderen in gebruik? **Ja**
Zo ja: Is er een huurcontract? **Ja**
Welk gedeelte is verhuurd? : **appartement met berging**
Welke delen vallen onder gezamenlijk gebruik? : **opgangen en toegangsruimten tot bergingen**
Welke zaken zijn van de huurder en mag hij verwijderen bij ontruiming?(Bijvoorbeeld geiser, keuken, lampen) : _____
Heeft de huurder een waarborgsom gestort? **Ja**
Zo ja, hoeveel? **€ 2050**
Heeft u nog andere afspraken met de huurders gemaakt? **Ja**
Zo ja, welke? : **14-6-2024 oplevering woning, einde huurovereenkomst**
- M. Is er over het appartement een geschil/procedure gaande, al dan niet bij de rechter, huurcommissie of een andere instantie? (bijvoorbeeld onteigening/kwesties met burens, zoals erfdienstbaarheden, recht van overpad, erfafscheidingen e.d.) **Nee**
Zo ja, welke is/zijn dat? : _____
- N. Is er bezwaar gemaakt tegen de waardebeschikking WOZ? **Nee**
Zo ja, toelichting : _____
- O. Zijn er door de overheid of nutsbedrijven verbeteringen of herstellingen voorgeschreven of aangekondigd die nog niet naar behoren zijn uitgevoerd? **Nee**
Zo ja, welke? : _____
- P. Zijn er in het verleden subsidies of premies verstrekt die bij verkoop van het appartement voor een deel kunnen worden teruggevorderd? **Nee**
Zo ja, welke? : _____
- Q. Is het appartement onbewoonbaar verklaard of in het verleden ooit onbewoonbaar verklaard geweest? **Nee**
Zo ja, waarom? : _____
- R. Is er bij verkoop sprake van een omzetbelastingheffing? **Nee**
(Bijvoorbeeld omdat het een voormalig bedrijfsonroerendgoed is, of een appartement met praktijkgedeelte, of omdat u pas ingrijpend verbouwd hebt.)
Zo ja, waarom? : _____
- S. Hoe gebruikt u het appartement nu? : _____
(Bijvoorbeeld voor bewoning, praktijk, winkel, opslag.)
- T. Is dat gebruik volgens de splitsingsakte toegestaan? **Ja / Nee**

- U. Is dat gebruik volgens de gemeente toegestaan? Ja / Nee
Zo nee, heeft de gemeente dit strijdige gebruik wel eens bij u aangekaart? Ja / Nee

Hoe heeft de gemeente dit strijdige gebruik bij u aangekaart? : _____

2. Gevels

- A. Is er bij het appartement sprake (geweest) van vochtdoorslag of aanhoudend vochtige plekken op de gevels? **Nee**

Zo ja, waar? : _____

- B. Zijn er bij het appartement (gerepareerde) scheuren/beschadigingen in/aan de gevels aanwezig? **Nee**

Zo ja, waar? : _____

- C. Zijn de gevels bij het appartement tijdens de bouw geïsoleerd? **Niet bekend**

Zo nee, zijn de gevels daarna geïsoleerd? **Niet bekend**

Is er sprake van volledige isolatie? **Niet bekend**

Zo nee, welke delen zijn er niet geïsoleerd? : _____

- D. Zijn de gevels bij het appartement ooit gereinigd?

Zo ja, volgens welke methode en wanneer? : _____

3. Dak(en)

- A. Hoe oud zijn de daken van het appartementencomplex?

Platte daken : **geen idee**

Overige daken : _____

- B. Heeft u last van daklekkages (gehad)? **Nee**

Zo ja, waar? : _____

- C. Zijn er in het verleden in het appartement gebreken geconstateerd aan de dakconstructie zoals scheve, doorbuigende, krakende, beschadigde en/of aangetaste dakdelen? Ja / Nee

Zo ja, waar? : **niet bekend**

- D. Is het dak van het appartementencomplex al eens (gedeeltelijk) vernieuwd c.q. gerepareerd? Ja / Nee

Zo ja, welk (gedeelte van het) dak en waarom? : _____

- E. Is het dak van het appartementencomplex tijdens de bouw geïsoleerd?

Zo nee, is het dak daarna geïsoleerd? Ja / Nee / Niet bekend

Is er sprake van volledige isolatie? **Niet bekend**

Zo nee, welke delen zijn er niet geïsoleerd? : _____

- F. Zijn de regenwaterafvoeren van het appartement lek of verstopt? **Nee**

Zo ja, toelichting : _____

- G. Zijn de dakgoten lek of verstopt? **Nee**

Zo ja, toelichting : _____

4. Kozijnen, ramen, en deuren

- A. Wanneer zijn de (buiten)kozijnen, ramen en deuren : **geen idee**
van het appartement voor het laatst geschilderd?
Is dit gebeurd door een erkend schildersbedrijf? Ja / Nee
Zo ja, door wie? : _____
- B. Functioneren alle scharnieren en sloten in het appartement? Ja
Zo nee, toelichting : _____
- C. Zijn voor alle afsluitbare deuren, ramen etc. sleutels aanwezig? Ja
Zo nee, voor welke deuren, ramen etc. niet? : _____
- D. Is er sprake van isolerende beglazing in het appartement? Ja
Is er sprake van volledige isolatie? Nee
Zo nee, welke delen zijn er niet geïsoleerd? : **keukenkant**
- E. Is er bij de isolerende beglazing sprake van condensvorming tussen het glas? Nee
(Denk aan lekkende ruiten.)
Zo ja, waar? : _____

5. Vloeren, plafonds en wanden

- A. Is er in het appartement sprake (geweest) van vochtdoorslag of optrekkend vocht op vloeren, Nee
plafonds en/of wanden?
Zo ja, waar? : _____
- B. Is er in het appartement sprake (geweest) van schimmelvorming op de vloeren, plafonds en/of Nee
wanden?
Zo ja, waar? : _____
- C. Zijn er in het appartement (gerepareerde) of (verborgen) scheuren en/of beschadigingen in/aan Nee
vloeren, plafonds en/of wanden aanwezig?
Zo ja, waar? : _____
- D. Hebben zich in het verleden in het appartement problemen voorgedaan met de afwerkingen? Nee
(Bijvoorbeeld loszittend tegelwerk, loslatend behang of spuitwerk, holklinkend of loszittend stucwerk,
etc)
Zo ja, waar? : _____
- E. Is er in het appartement sprake (geweest) van gebreken aan de vloerconstructie, zoals scheve, Nee
doorbuigende, krakende, beschadigde en/of aangetaste vloerdelen?
Zo ja, waar? : _____
- F. Is er in het appartement sprake van vloerisolatie? Niet bekend
Is er sprake van volledige isolatie? Niet bekend
Zo nee, welke delen zijn er niet geïsoleerd? : _____

6. Kelder, kruipruimte en fundering

- A. Is er in het appartement sprake (geweest) van gebreken aan de fundering? **Niet bekend**
Zo ja, waar? : _____
- B. Is de kruipruimte van het appartement toegankelijk? Ja / Nee
Is de kruipruimte droog? Ja / Nee / Meestal
Zo nee of meestal, toelichting : _____
- C. Is er sprake van vochtdoorslag door de kelderwand? Ja / Nee / Soms
Zo ja of soms, toelichting : _____
- D. Is de grondwaterstand in de afgelopen jaren waarneembaar gewijzigd of is er sprake van wateroverlast geweest? Ja / Nee
Zo ja, heeft dit tot problemen geleid in de vorm van water in de kruipruimte c.q. kelder? **n.v.t.**
Zo nee, tot wat voor andere problemen heeft dit geleid? : _____

7. Installaties

- A. Wat voor warmte-installatie is er aanwezig in het appartement? : **moederhaard in woonkamer**
(Bijvoorbeeld cv-installatie, WTW-systeem, WKO-systeem.)
Wat is het merk van de installatie en hoe oud is deze? Merk : **onbekend**
Leeftijd : _____
Wanneer is deze voor het laatst onderhouden? **2019**
Is het onderhoud uitgevoerd door een erkend bedrijf? Ja / Nee
Zo ja, door wie? : _____
- B. Zijn er de afgelopen tijd zaken opgevallen ten aanzien van de installatie? **Nee**
(bijvoorbeeld de cv-installatie moet meer dan 1 keer per jaar bijgevuld worden)
Zo ja, wat is u opgevallen? : _____
- C. Zijn er radiatoren die niet warm worden? **Nee**
Zo ja, welke? : _____
- D. Zijn er radiatoren of (water)leidingen die lekken? **Nee**
Zo ja, waar en welke? : _____
- E. Zijn er radiatoren of (water)leidingen die ooit zijn bevroren? **Nee**
Zo ja, waar? : _____
- F. Heeft u vloerverwarming in het appartement? **Ja**
Zo ja, waar? : **badkamer**
- G. Zijn er vertrekken die niet (goed) warm worden? **Nee**

- Zo ja, welke? : _____
- H. Heeft het appartementencomplex zonnepanelen? **Nee**
In welk jaar zijn de zonnepanelen geplaatst? Jaar : _____
Waarvoor wordt de energie die wordt opgewekt gebruikt?
(Bijvoorbeeld voor de privé-gedeeltes van de bewoners of voor de gemeenschappelijke ruimten) : _____
- I. In welk jaar zijn voor het laatst de aanwezige schoorsteenkanalen/rookgasafvoeren geveegd/gereinigd? : _____
- J. Wanneer heeft u de aanwezige schoorsteenkanalen voor het laatst gebruikt? : _____
Is de trek van aanwezige schoorsteenkanalen goed? **Niet bekend**
- K. Is de elektrische installatie vernieuwd? **Nee**
Zo ja, wanneer? : _____
- L. Zijn er gebreken aan de (technische) installaties? **Nee**
Zo ja, welke? : _____
- 8. Sanitair en riolering**
- A. Zijn er in het appartement beschadigingen aan wastafels, douche, bad, toiletten, gootstenen en kranen? **Nee**
Zo ja, welke? : _____
- B. Lopen de afvoeren van wastafels, douche, bad, toiletten, gootstenen en kranen in het appartement goed door? **Ja**
Zo nee, welke niet? : _____
- C. Is het appartement aangesloten op het gemeentelijke riool? **Ja**
- D. Zijn er in het appartement gebreken (geweest) aan de riolering, zoals breuken, stankoverlast, lekkages, etc.? **Nee**
Zo ja, welke? : _____
- E. Is er een andere voorziening, zoals een septictank, beerput of dergelijk aanwezig? **Ja / Nee**
Zo ja, wat is er aanwezig en hoe dient dit te worden onderhouden? : _____
- 9. Diversen**
- A. Wat is het bouwjaar van het appartement? : **1965**
- B. Zijn er asbesthoudende materialen in het appartement aanwezig? **Niet bekend**
Zo ja, welke en waar? : _____
- C. Blijft er in het appartement zeil achter, al dan niet vastgelijmd, dat is aangeschaft tussen 1955 en 1982? **Nee**

- D. Is er sprake van loden leidingen in het appartement? **Nee**
Zo ja, waar? : _____
- E. Is de grond van het appartementencomplex verontreinigd? **Niet bekend**
Zo ja, is er een onderzoeksrapport? **n.v.t.**
Zo ja, heeft de gemeente/provincie een onderzoeks- of saneringsbevel opgelegd? **n.v.t.**
- F. Is er een olietank aanwezig? **Niet bekend**
Zo ja, is deze gesaneerd/verwijderd? **n.v.t.**
Zo ja, waar is de olietank op het perceel gesitueerd?: _____
Is er een Kiwa-certificaat aanwezig? Ja / Nee /
n.v.t.
- G. Is er sprake van overlast door ongedierte in of (rond)om het appartement? **Nee**
(Denk aan muizen, ratten, kakkerlakken, etc.)
Zo ja, waar? : _____
- H. Is het appartement aangetast door houtworm, boktor, ander ongedierte of zwam? **Nee**
Zo ja, waar? : _____
Zo ja, is deze aantasting al eens behandeld? Ja / Nee /
n.v.t.
Zo ja, wanneer? : _____
Zo ja, door welk bedrijf? : _____
- I. Is er in het appartement sprake van chlorideschade (betonrot)? **Niet bekend**
(betonrot komt vooral voor in kruipruimtes van panden gebouwd tussen 1965 en 1981 die voorzien zijn van betonnen vloerelementen van het merk Kwaaitaal of Manta. Ook andere beton- elementen - bijvoorbeeld balkons - kunnen aangetast zijn.)
Zo ja, waar? : _____
- J. Hebben er in het appartement verbouwingen en/of bijbouwingen plaatsgevonden? **Ja**
Zo ja, welke ver-/bijbouwingen? : **slaapkamer deur naar badkamer verwijderd, badkamer volledig vernieuwd, toilet volledig vernieuwd, ruimte voor wasmachine en boiler**
Zo ja, in welk jaartal? : **2020**
Zo ja, door welk bedrijf zijn deze uitgevoerd? : **ja een erkend installatiebedrijf gevestigd in Apeldoorn**
- K. Zijn er in het appartement verbouwingen of uitbreidingen uitgevoerd zonder daartoe benodigde omgevingsvergunning (voorheen bouwvergunning)? **Nee**
Zo ja, welke? : _____
- L. Zijn er verbouwingen of uitbreidingen uitgevoerd zonder daartoe benodigde toestemming van de VvE? **Nee**
Zo ja, welke? : _____

- M. Bent u in het bezit van een energieprestatiecertificaat/energielabel? **Ja**
 Zo ja, welke label? **: Energielabel D van 08-06-2020 geldig tot 08-06-2030**
- 10. Vaste lasten**
- A. Hoeveel betaalde u voor de laatste aanslag onroerendezaakbelasting? **€ 237**
 Belastingjaar **: 2024**
- B. Wat is de WOZ-waarde? **€ 234000**
 Peiljaar? **: 2024**
- C. Hoeveel betaalde u voor de laatste aanslag waterschapslasten? **€ 39**
 Belastingjaar? **: 2023**
- D. Hoeveel betaalde u voor de laatste aanslag rioolrecht? € _____
 Belastingjaar : _____
- E. Welke voorschotbedragen betaalt u maandelijks aan de nutsbedrijven? Gas: € _____
 Elektra: € _____
 Blokverwarming: € _____
 Anders : _____
 Te weten € _____
- F. Zijn er lease- en/of huurkoopcontracten?(*Bijvoorbeeld keuken, kozijnen, cv-ketel, etc.*) **Nee**
 Zo ja, welke? : _____
 Zijn deze contracten overdraagbaar op de koper? Ja / Nee
 Let op! Veel lease- en huurkoopcontracten zijn niet langer overdraagbaar op een koper. Neem hiervoor contact op met de betreffende leverancier.
 Hoe lang lopen de contracten nog en wat is de eventuele afkoopsom? Afkoopsom € _____
 Duur : _____
- G. Als er sprake is van erfpacht of opstalrecht hoe hoog is dan de canon per jaar? € _____
 Heeft u alle canons betaald? **n.v.t.**
 Is de canon afgekocht? **n.v.t.**
 Zo ja, tot wanneer? : _____
- H. Heeft u alle gemeentelijke belastingen die u verschuldigd bent al betaald? **Ja**
 Zijn er variabele bedragen voor gemeenschappelijke poorten, inritten of terreinen? **Nee**
 Zo ja, hoe hoog? : _____
 Zo ja, waarvoor? : _____
- I. Heeft u, om in de straat te parkeren, een parkeervergunning nodig? **Nee**
 Hoeveel parkeervergunningen kunnen er maximaal : _____
 worden aangevraagd?
 Wat zijn de kosten voor deze parkeervergunning per jaar? € _____

11. Garanties

- A. Zijn er lopende onderhoudscontracten en/of garantieregelingen overdraagbaar aan de koper? **Nee**
(Zoals dakbedekking, cv-installatie, dubbele beglazing, etc.)
Zo ja, welke? : _____

12. De VvE en onderlinge verhoudingen

- A. Is de VvE ingeschreven in het Handelsregister (Kamer van koophandel)? **Ja**
Inschrijvingsnummer Kamer van Koophandel : **08221582**
- B. Uit hoeveel appartementsrechten bestaat de VvE? : **32**
- C. Is er een eigenaar met 50% of meer dan 50% van het aantal stemmen? **Nee**
- D. Uit hoeveel appartementsrechten bestaat de VvE? : **1/34**
Berging : **Idem**
Parkeerplaats : **NVT**
- E. Aantal stemmen voor dit appartement : **1**

13. De bestuurder(s) ('het bestuur')

- A. Is er een professionele bestuurder? **Nee**
- B. Zo nee, is de bestuurder lid van de VvE? **Ja**

14. De vergadering van eigenaars

- A. Wordt er ten minste eenmaal per jaar vergaderd? **Ja**
- B. Zijn er notulen en/of schriftelijke besluiten en actielijsten van de laatste twee vergaderingen beschikbaar? **Ja**
- C. Lopen er procedures tot vernietiging van besluiten? **Nee**
Zo ja, om welke besluiten gaat het? : _____

15. Verzekeringen

- A. Is er een collectieve opstalverzekering? **Ja**
- B. Is daar een 'appartementenclausule' in opgenomen? Ja / Nee
- C. Is er een collectieve wettelijke aansprakelijkheidsverzekering? Ja / Nee

16. Het reservefonds, meerjarenonderhoudsplan (MJOP) en bijdrage VvE

- A. Is er een reservefonds? **Ja**
Hoe hoog is het reservefonds en wat is de peildatum? Bedrag: **€ 87000,00**
Datum **31-12-2022**
- B. Is er een meerjarenonderhoudsplan aanwezig? **Ja**
Hoe oud is het meerjarenonderhoudsplan en welke : **1 jaar oud.**
periode bestrijkt het plan? Jaar

- Periode : **2024-2035**
- C. Zo nee, hoe wordt vastgesteld wat moet worden gereserveerd voor groot onderhoud? : **NVT**
- D. Te betalen maandelijkse bijdrage is in totaal: **€ 136**
Waarvan:
- Exploitatiekosten (servicekosten) € _____
- Reservering voor onderhoud € _____
- Stookkosten (voorschot) € _____
- E. Zijn er eenmalige en/of incidentele bijdragen verschuldigd? **Nee**
Zo ja, waarvoor, wat is het bedrag en wanneer moeten deze worden betaald? : _____
- Bedrag € _____
- Te voldoen per _____

- F. Zijn alle aan de VvE verschuldigde bedragen betaald? **Ja**
Zo nee, welke niet? : _____
- 17. Nadere informatie**
- A. Overige zaken (*Overige zaken die de koper naar uw mening moet weten*) : _____

Bedankt!

Als u een woning gaat verkopen wilt u hierbij graag persoonlijk en professioneel advies. NVM-makelaar Ralph Langenberg helpt u hier graag bij. Door zijn jarenlange ervaring als makelaar in Apeldoorn kent hij de regio door en door en kan hij u voorzien van deskundig advies. Samen met assistent-makelaar Jennifer Doelwijn zorgen ze voor persoonlijk en betrokken advies en begeleiding. Als je kiest voor een NVM-makelaar, kies je voor deskundigheid, betrouwbaarheid en kwaliteit. Met veel kennis van zaken gaan wij met uw aankoop-, verkoop- of taxatieopdracht aan de slag.

Wij willen u mede namens de eigenaar van de woning bedanken voor de getoonde belangstelling. Als verkopend makelaar zijn wij graag bereid u verder te informeren over deze woning. Bel ons gerust voor meer informatie. Ons kantoor is geopend van 8:30 uur tot 17:00 uur.

Ook komen wij graag bij u langs om u vrijblijvend te adviseren over de waarde van uw woning. Uw reactie naar aanleiding van deze brochure of bezichtiging wordt zeer op prijs gesteld.

Deze brochure is met veel zorg door ons samengesteld. Ondanks de zorg die er door ons aan besteed is, kunnen er geen rechten aan worden ontleend. Wij raden u daarom aan zelf ook onderzoek te doen naar zaken als bestemming en erfdienstbaarheden. Uiteraard kunt u hiervoor ook een extern adviseur in de arm nemen.

Is dit net niet de woning waar u naar op zoek bent dan kunnen wij u begeleiden in uw zoektocht naar de woning waar u thuis wil komen. U kunt Langenberg makelaardij inschakelen als aankoopmakelaar. Zowel voor totale begeleiding als een eenmalige aankoop.

We maken graag kennis met u!

Langenberg makelaardij, de betrokken makelaar(!)



Langenberg Makelaardij
Emmalaan 16
7316 EB, APELDOORN
Tel: 055-5766576

E-mail: info@langenbergmakelaardij.nl